

**Lampmeetrapport - 4 sep 2013**  
**Ledlamp G4 12V rond**  
door  
**TopLEDshop**



## Lampmeetrapport - 4 sep 2013

### Samenvatting meetgegevens

parameter	meting lamp	opmerking
Kleurtemperatuur	2694 K	warmwit
Lichtsterkte I <sub>v</sub>	12.7 Cd	Gemeten recht onder de lamp.
Verlichtingssterkte modulatie index	0 %	Gemeten met een sensor gericht op de lamp (kijkhoek niet gedefinieerd). Dit getal geeft de mate van knipperen aan.
Stralingshoek	300 deg	300 graden is de stralingshoek voor alle C-vlakken daar deze lamp symmetrisch is over de 1ste as.
Vermogen P	2.6 W	Volg de link voor meer elektrische en temperatureigenschappen.
Power Factor	1.00	Er is met een DC voeding getest. Dit houdt in dat er geen blindvermogen is en dus is de powerfactor altijd 1 maar verder niet relevant.
THD	NaN %	Total Harmonic Distortion, is niet aanwezig daar een DC spanning is gebruikt en dientengevolge een DC stroom gelopen heeft.
Lichtstroom	176 lm	
Efficiëntie	69 lm/W	Let hierbij op, er is een DC voeding gebruikt. Deze efficiëntie is voor de led alleen en is zonder een eventuele voeding die de 230 V naar DC stroom moet omzetten. Men moet rekening houden met extra verlies voor een omzetting van 230 V AC naar een gelijkspanning en gelijkstroom, tenzij de lamp wordt aangesloten op een DC gelijkspanning van bijvoorbeeld een accu.
EU2013-label classificatie	A+	De energieklassie, van A++ (meest efficiënt) tot en met E (minst efficiënt). Dit label is de update van het voorgaande label, verplicht vanaf sept 2013.
CRI <sub>Ra</sub>	82	Color Rendering Index oftewel de kleurweergave index.
Coördinaten kleursoort diagram	x=0.4546 en y=0.4003	
Fitting	G4	Deze lamp is op een 12V DC spanning getest.
PAR waarde	0.1 uMol/s/m <sup>2</sup>	Het aantal fotonen wat een gemiddelde plant ziet in het licht van deze lamp, geldend op 1 m afstand van de lamp en ge-extrapoleerd naar 1 m <sup>2</sup> oppervlak.
PAR fotonrendement	0.7 uMol/s/W <sub>e</sub>	Het aantal fotonen wat een gemiddelde plant ziet in het licht van deze lamp.
Fotonstroom	3.0 uMol/s	Het aantal fotonen wat zit in het licht van deze lamp (zonder weging).

## Lampmeetrapport - 4 sep 2013

parameter	meting lamp	opmerking
S/P ratio	1.2	Dit is de factor die aangeeft hoeveel keer efficiënter deze lamp is in het genereren van visueel effectief licht voor het menselijk oog, bij nachtgevoeligheid (vergeleken met daggevoeligheid).
D x H afmetingen	13 mm x 22 mm	Buitenafmetingen van de lamp.
D x H afmetingen lichtruimte	10 mm x 20 mm	Afmetingen van het gebied waar het licht vandaan komt. Het is het oppervlak van de kubus die net de leds omvat. Deze parameters worden in een Eulumdatfile gebruikt.
Algemene opmerkingen		<p>De omgevingstemperatuur gedurende de hele set van verlichtingssterktemetingen was 28.2 - 29.1 deg C.</p> <p>De lamp wordt maximaal ongeveer 98 graden warmer dan omgevingstemperatuur.</p> <p>Opwarmeffect: Gedurende de opwarming varieert de verlichtingssterkte gedurende 4 minuten en neemt dan 17 % af. Gedurende de opwarming varieert het vermogen gedurende 3 minuten en neemt dan 11 % af.</p> <p>Afhankelijkheid spanning: Er is een niet-constante afhankelijkheid van de verlichtingssterkte wanneer de voedingsspanning tussen de 10 - 14 V DC varieert. Er is een niet-constante afhankelijkheid van het opgenomen vermogen wanneer de voedingsspanning tussen de 10 - 14 V DC varieert.</p>
Dimbaar	ja	Volgens opgave fabrikant.
Biologische Effect Factor	0.333	Volgens voornorm DIN V 5031-100:2009-06.
Blauwlichtschade risico groep	0	0=geen, 1=laag, 2 = gemiddeld, 3=hoog risico.

## Lampmeetrapport - 4 sep 2013

### Overzichtstabel

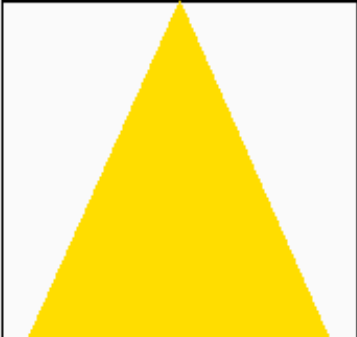
m.	Ø 50%		C0-180: 300° C90-270: 300°	E (lux)	Luminaire Efficacy
	C0-180	C90-270			69 (lumen per Watt)
1				13	Half-peak diam C0-180
1.5				6	x diameter(m)
2				3	Half-peak diam C90-270
3				1	x diameter(m)
4				1	Illuminance
6				0	13 / afstand (lux)
8				0	Total Output

Let op: de gegevens zijn (deels) afkomstig van berekeningen. Zie ook de uitleg van deze tabel op de OLiNo site.

Noot: de minimale afstand waarvoor de berekende resultaten in E (lux) geldig zijn, is 5 x 20 mm (maximale maat, eventueel diagonaal) = 100 mm. De resultaten van E (lux) binnen deze afstand (in rood aangegeven) zijn te hoog, en een meting met een goede luxmeter zal minder aangeven omdat deze zich in het nabije veld bevindt van de lamp.

## Lampmeetrapport - 4 sep 2013

### EU 2013 Energielabel classificatie

Sinds sept 2013 zijn deze energielabels van kracht. Zie deze pagina voor meer uitleg.

Van belang voor de energieclassificatie zijn gecorrigeerd vermogen en nuttige lichtstroom. Het opgenomen vermogen van 2.6 W moet worden omgerekend naar een gecorrigeerd vermogen. Dit is afhankelijk van het type lamp en of wel of niet inclusief voorschakelapparaat is gemeten. De keuze voor deze lamp is dat deze valt in de classificatie: **Lampen met een extern voorschakelapparaat voor ledlampen**. Daarmee wordt het gecorrigeerde vermogen voor deze lamp 2.8 W.

De lichtstroom die gemeten is bedraagt 176 lm. De voor nuttige lichtstroom relevante classificatie van deze lamp is: **Niet-gerichte lampen**. Hiermee wordt de nuttige lichtstroom 176 lm. Nu kan hiervoor een referentievermogen uitgerekend worden.

De energie efficiëntie index is  $P_{corr} / P_{ref} = 0.14$ .

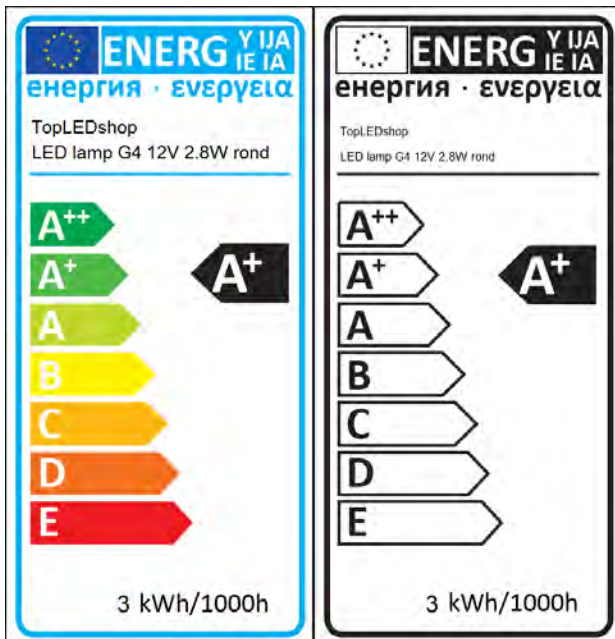

EU energielabel voor deze lamp

## Lampmeetrapport - 4 sep 2013

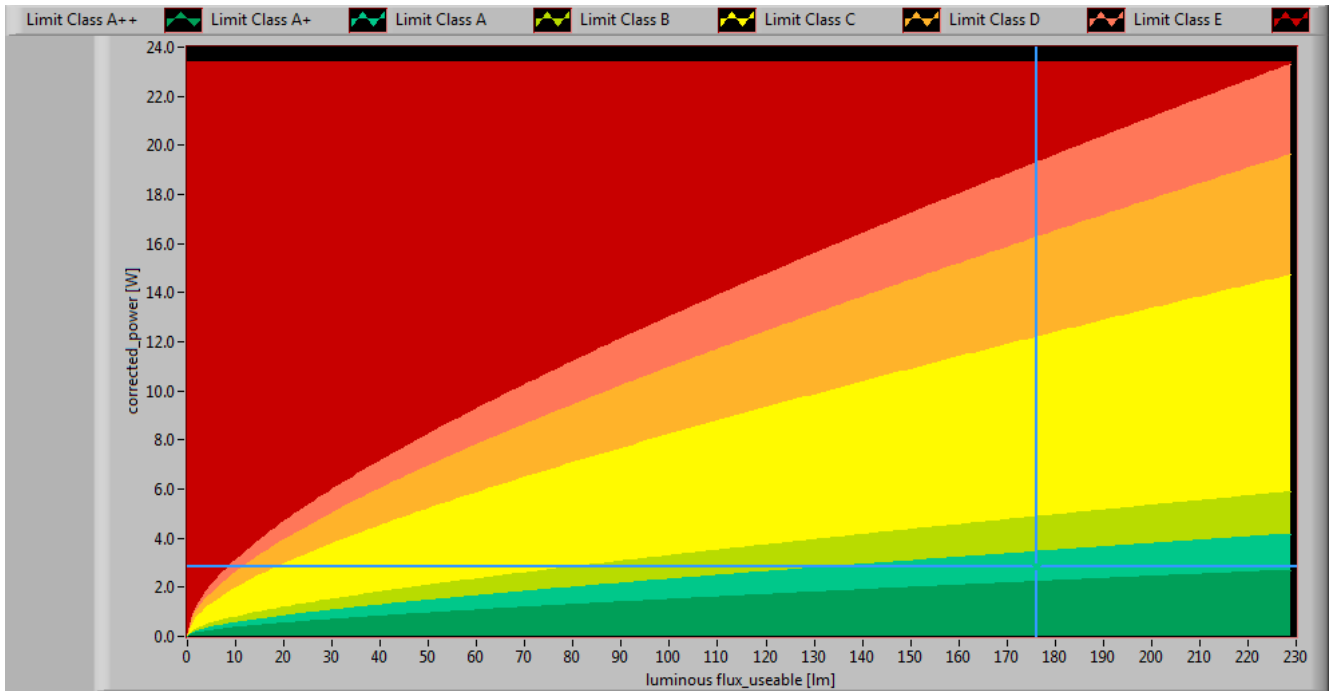

*De prestatie van de lamp in het energie-performance vlak.*



## Lampmeetrapport - 4 sep 2013

### Eulumdat lichtdiagram

Het lichtdiagram geeft de helderheid aan in het C0-C180 en het C90-C270 vlak. Er is ook meer uitleg over dit diagram op de OliNo site.

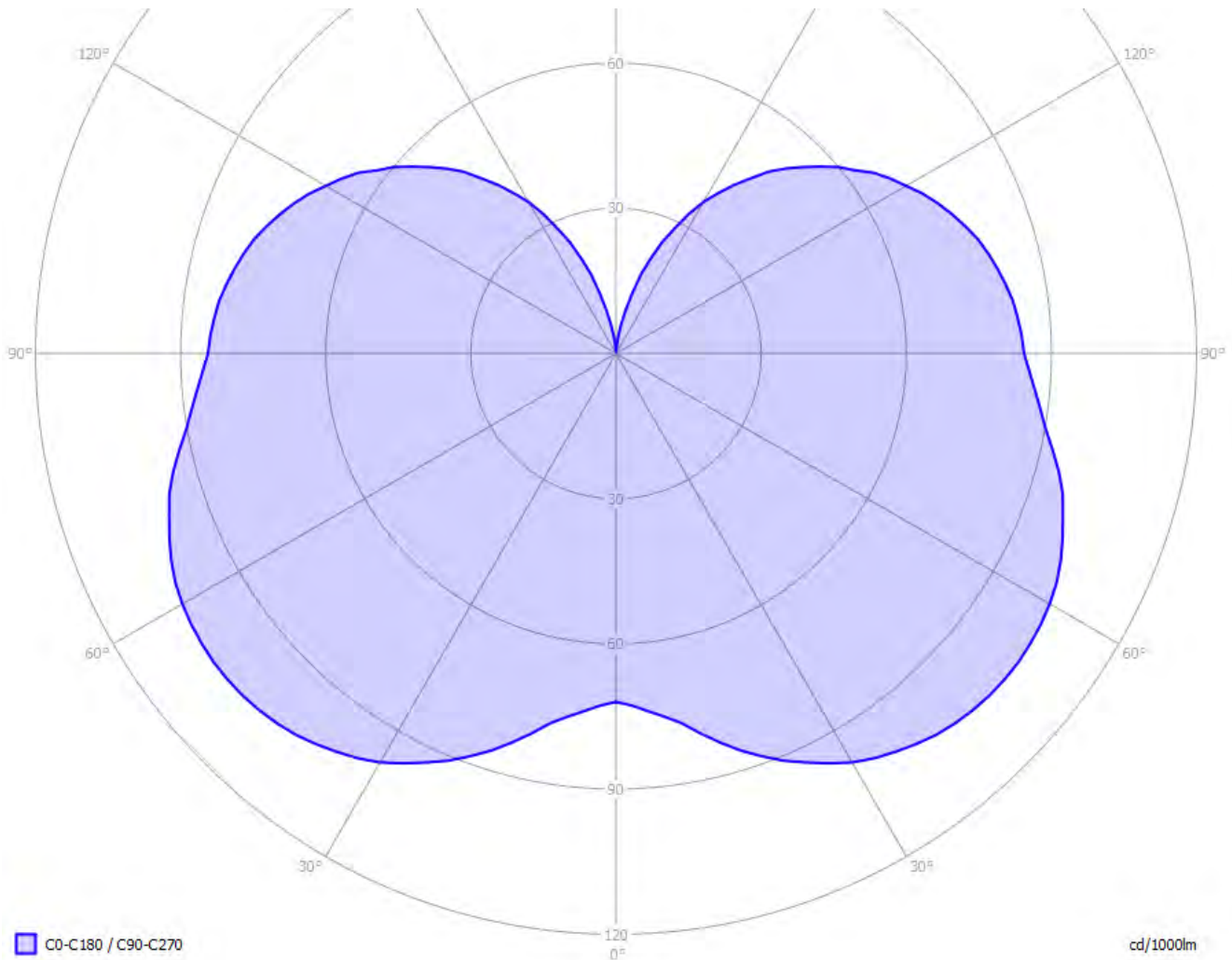

*Het lichtdiagram en de indicatie van de C-vlakken.*

Het lichtdiagram geeft een bundel aan in het C0-C180 vlak en in het 90 graden loodrecht daarop staande C90-C270 vlak. Deze zijn gelijk vanwege de symmetrie over de 1e as (de verticale as).

## Lampmeetrapport - 4 sep 2013

### Verlichtingsterkte $E_v$ op 1 m afstand, of lichtintensiteit $I_v$

Hierbij de plot van de *gemiddelde* lichtsterkte ( $I_v$ ) afhankelijk van de hoek van meting t.o.v. de lamp. Dus alle lichtsterkte metingen behorende bij 1 kantelhoek, en afkomstig van verschillende draaihoeken, zijn gemiddeld. In deze grafiek is de helderheid in Cd direct af te lezen.

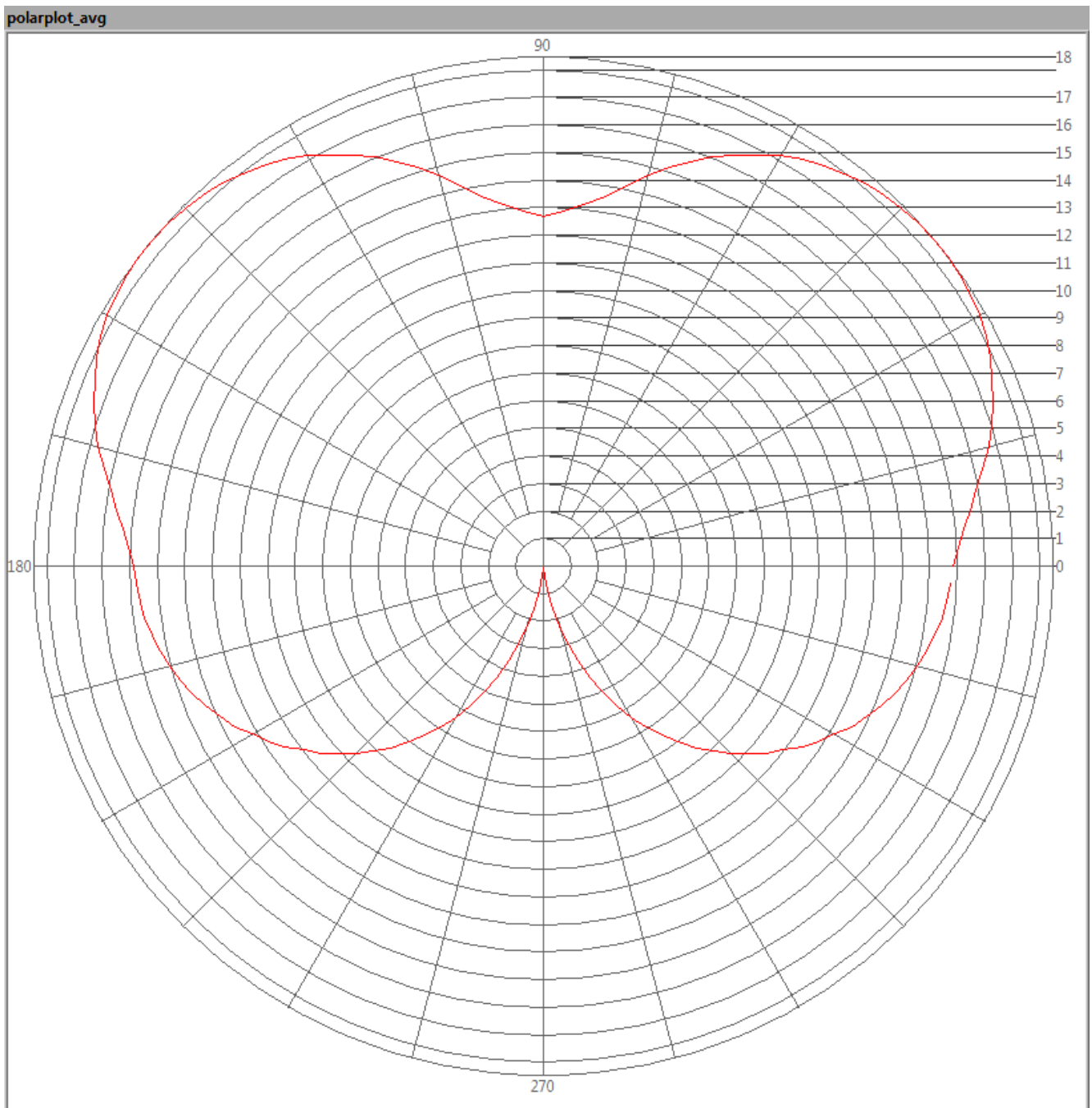

*Het stralingsdiagram van de lamp.*

Deze plot met deze gemiddelde waarden worden gebruikt om de totale lichtopbrengst te berekenen.



## Lampmeetrapport - 4 sep 2013

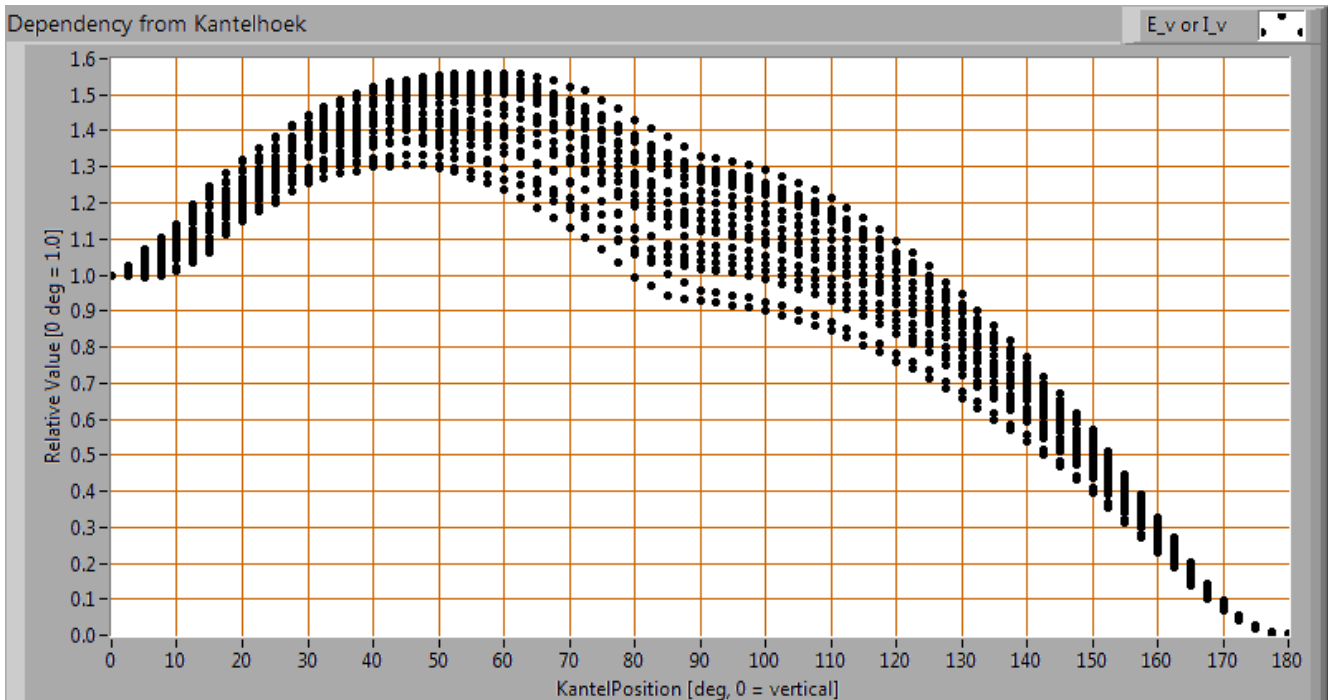

*Het verloop van de lichtsterkte afhankelijk van de hoek t.o.v. de lamp.*

Deze plot geeft grafisch weer welke verschillende meetwaarden verkregen zijn bij iedere kantelhoek. Voor een bepaalde kantelhoek zijn er zo een aantal metingen, die afkomstig zijn van verschillende draaihoeken rondom de lamp.

Bij het berekenen van de gemiddelde lichtsterktewaarden per hoek en deze uit te zetten in een grafiek, is de stralingshoek te bepalen: dit is berekend op 300 graden voor het C0-C180 vlak en 300 graden voor het C90-C270 vlak.

### Lichtstroom

Met de meetgegevens van lux op 1 meter, gehaald uit het stralingsdiagram met de gemiddelde lichtsterktewaarden, is de lichtstroom te berekenen. Het resultaat van deze berekening voor deze lamp is 176 lm.

### Efficiëntie

Een lichtstroom van 176 lm, en een opgenomen vermogen van 2.6 Watt, levert een efficiëntie van 69 lm/Watt.

## Lampmeetrapport - 4 sep 2013

### Elektrische eigenschappen

De powerfactor is 1.00. Er is met een DC voeding getest. Dit houdt in dat er geen blindvermogen is en dus is de powerfactor altijd 1 maar verder niet relevant.

Voedingsspanning	12.18 V
Voedingsstroom	0.211 A
Vermogen P	2.6 W
Schijnbaar vermogen S	2.6 VA
PF	1.00

### Temperatuurmetingen lamp

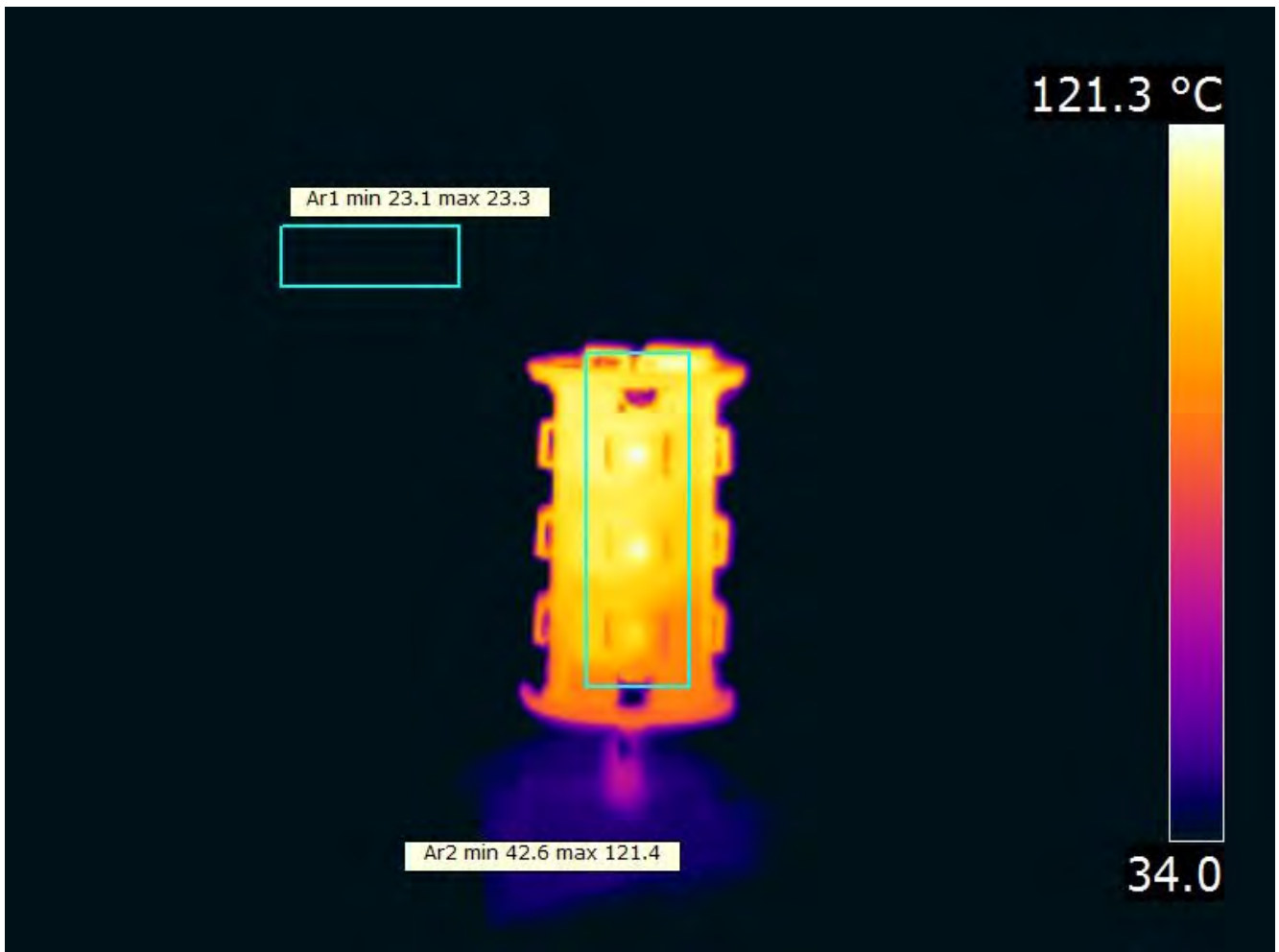

Temperatuurplaatje(s).

status lamp	> 2 uur aangestaan
omgevingstemperatuur	23 graden C
gereflecteerde schijnbare temperatuur	23 graden C
camera	Flir T335

## Lampmeetrapport - 4 sep 2013

emissiviteit	0.95
meetafstand	0.5 m
IFOV_geometric	0.136 mm per 0.1 m afstand
NETD (thermische gevoeligheid)	50 mK

## Kleurtemperatuur en licht- oftewel vermogenspectrum

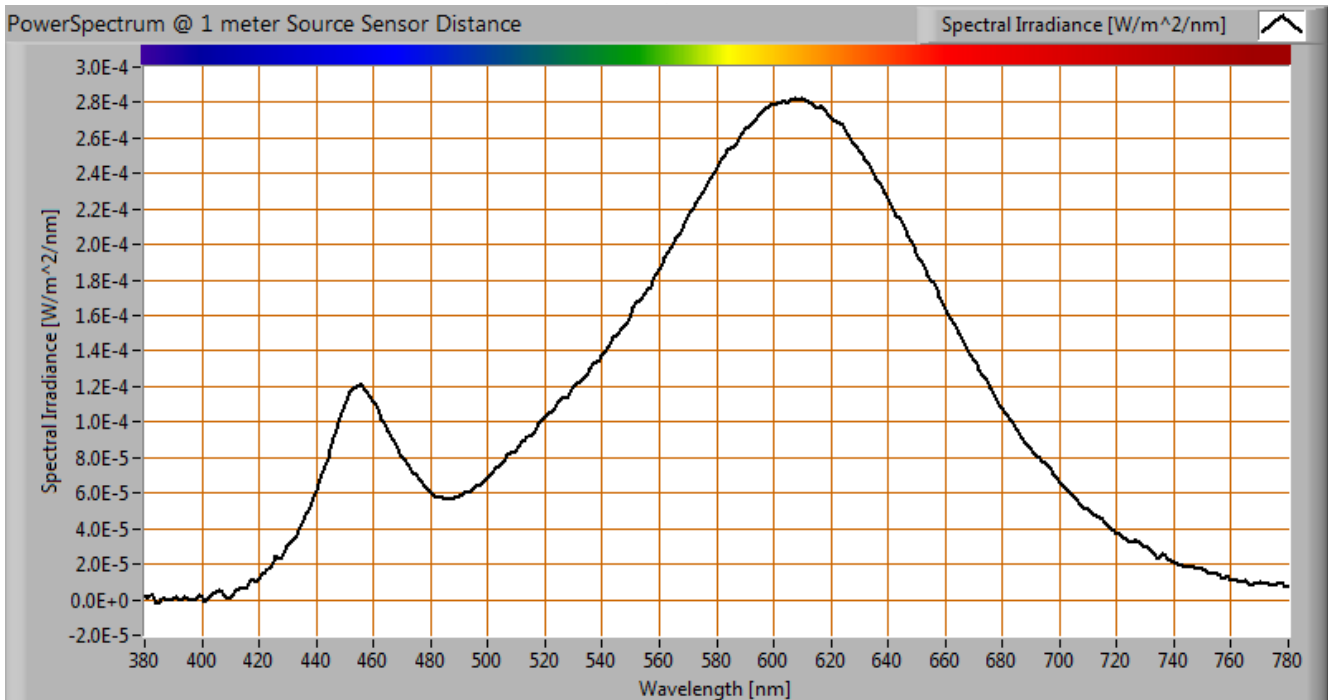

*Het kleurspectrum van het licht van deze lamp. Energieniveaus geldig op 1 m afstand.*

De gemeten kleurtemperatuur van deze lamp is 2694 K wat warmwit is.

De meting is gedaan recht onder de lamp. De kleurtemperatuur kan ook worden gemeten onder verschillende kantelhoeken.

## Lampmeetrapport - 4 sep 2013

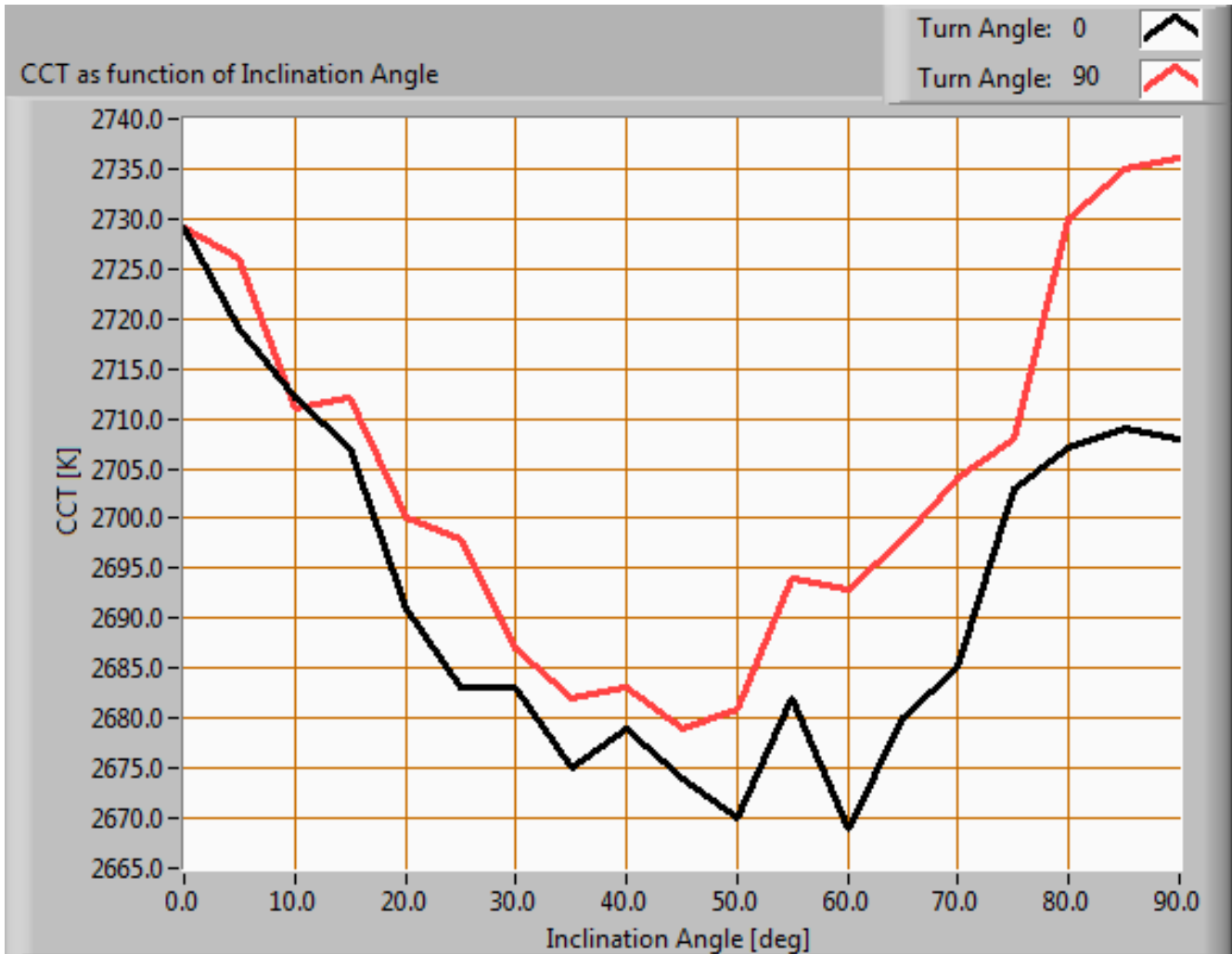

*De kleurtemperatuur van de lamp afhankelijk van de kantelhoek.*

De kleurtemperatuur is gegeven voor kantelhoeken tot 90 graden. Daarbuiten is niet meer gemeten.

Voor het C0-C180 vlak: kijkende naar de stralingshoek van 300 graden dan komt dit overeen met 150.1 graden kantelhoek, dit is het gebied waar het meeste van het licht afgegeven wordt. De maximale variatie in kleurtemperatuur in de eerste 90 graden van dit gebied (kantelhoek) is ongeveer 2 %.

Voor het C90-C270 vlak: kijkende naar de stralingshoek van 300 graden dan komt dit overeen met 150.1 graden kantelhoek, dit is het gebied waar het meeste van het licht afgegeven wordt. De maximale variatie in kleurtemperatuur in de eerste 90 graden van dit gebied (kantelhoek) is ongeveer 2 %.

## Lampmeetrapport - 4 sep 2013

### PAR waarde en -spectrum

Uitleg over PAR, hoe de waarde te verkrijgen en de achtergrond van de gegevens is te vinden in het uitlegartikel over PAR op de OLiNo site.

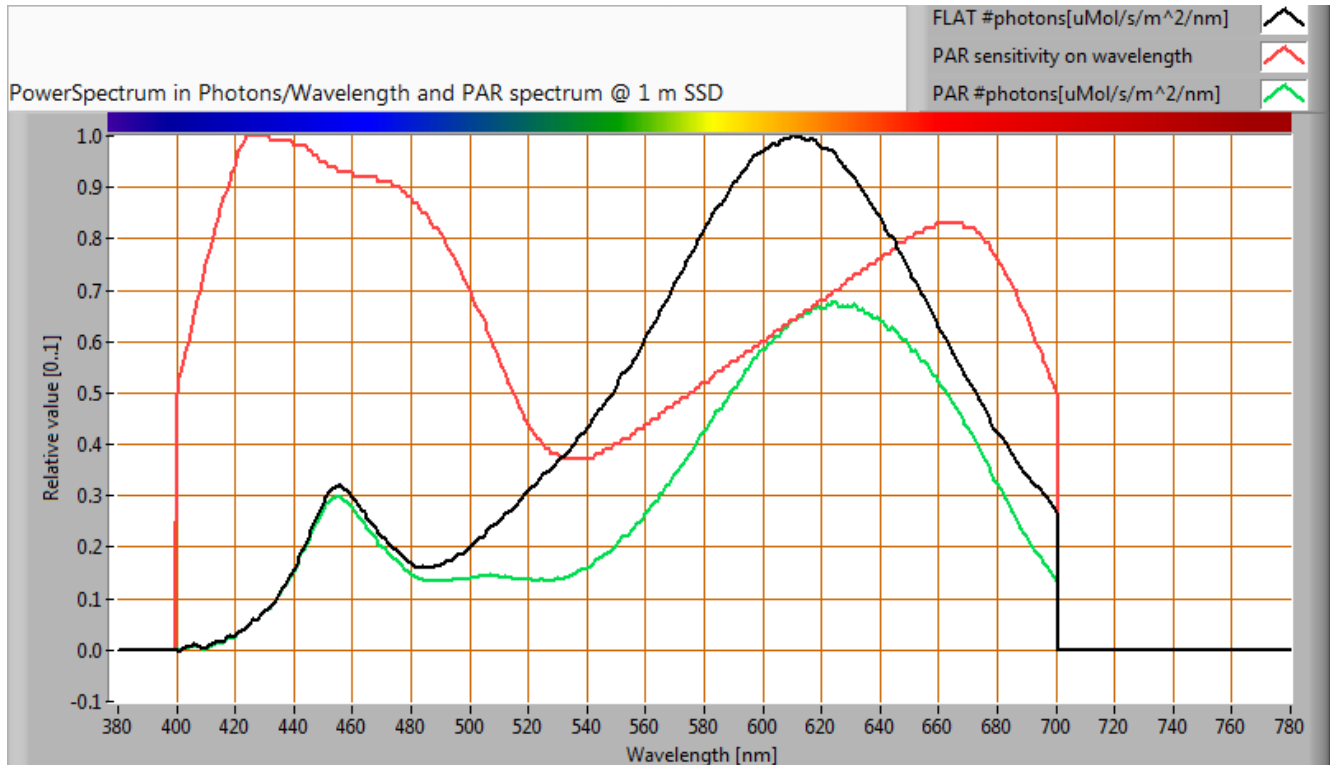

Het fotonenspectrum, dan de gevoeligheidscurve, resulterend in een PAR-spectrum

parameter	waarde	eenheid
PAR getal	0.1	uMol/s/m <sup>2</sup>
PAR fotonstroom	1.8	uMol/s
PAR foton rendement	0.7	uMol/s/W

Als gekeken wordt naar het gedeelte van het spectrum van het licht van de lamp, dat bruikbaar is voor fotosynthese, dan komt dat neer op 65 % (geldig voor het golflengtegebied van 400-700 nm).

## Lampmeetrapport - 4 sep 2013

### S/P ratio

Uitleg over S/P ratio, de waarde en het verkregen spectrum is te vinden op de OliNo site.

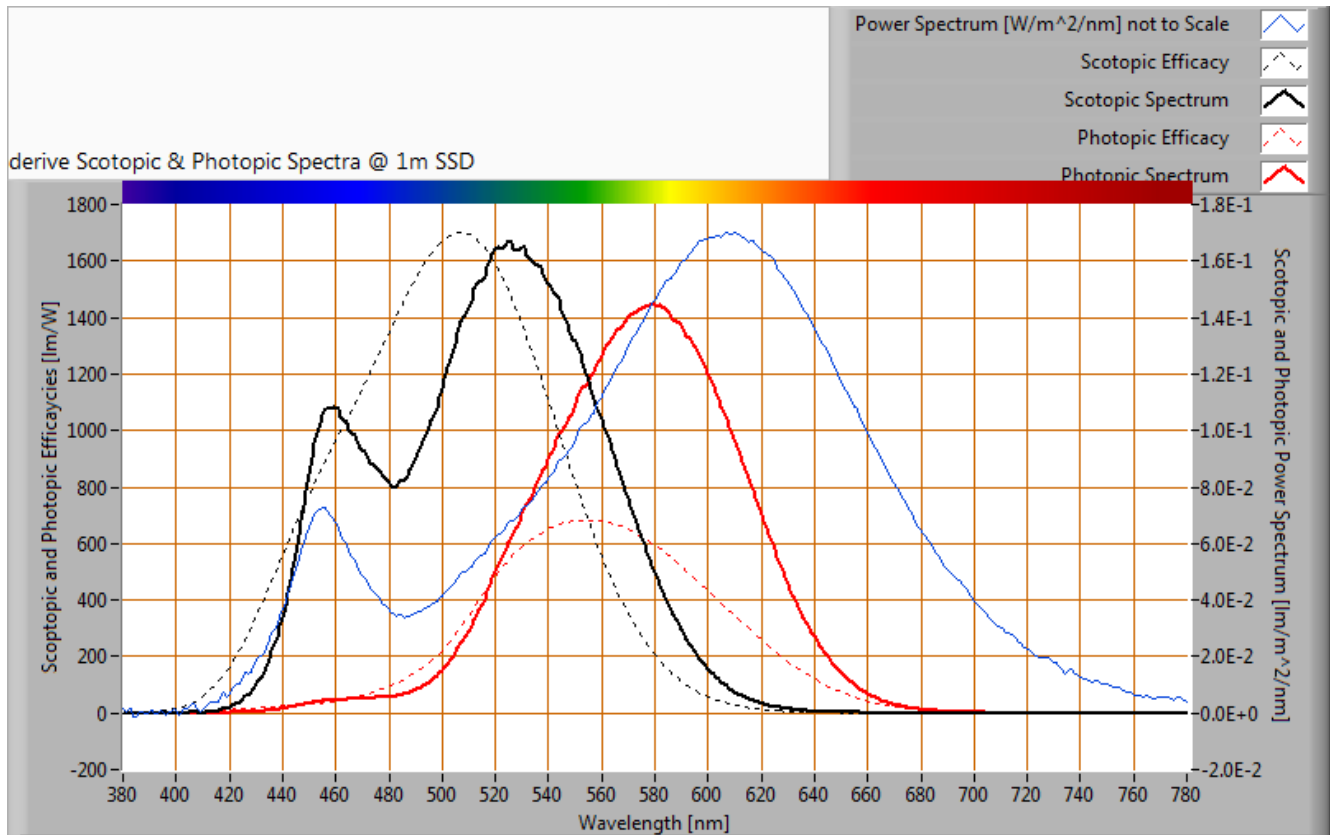

*Het vermogensspectrum, de gevoeligheidscurven en de resulterende nacht - en dagspectra (laatste op 1 m afstand).*

De S/P ratio van deze lamp is 1.2.

Zie voor meer achtergrondinformatie het uitlegartikel over S/P ratio op de OliNo website.



## Lampmeetrapport - 4 sep 2013

### Kleursoort diagram

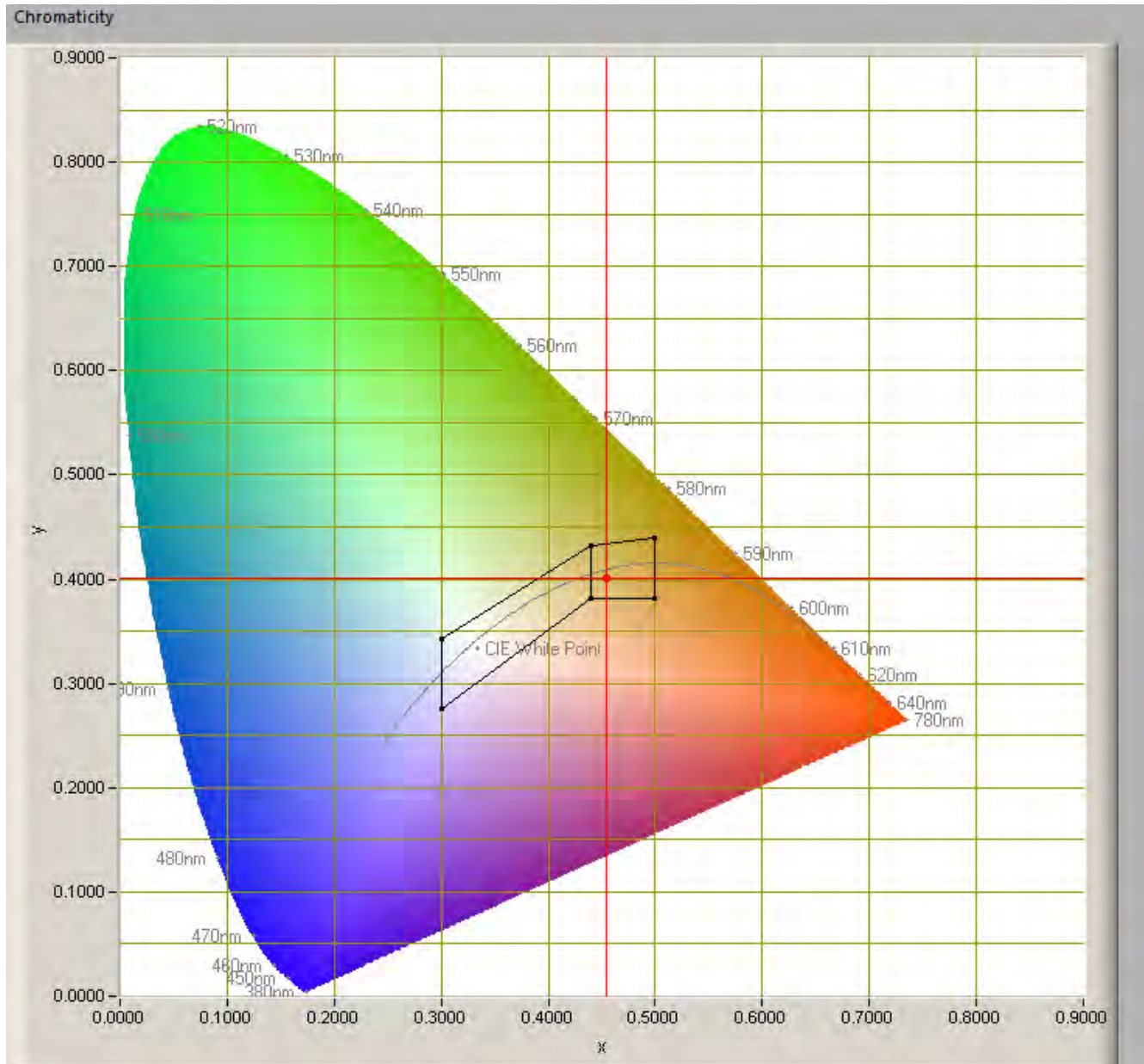

*Het kleursoort diagram en de plaats van het licht van de lamp.*

Het lichtpunt ligt binnen het gebied aangeduid met klasse B. Dit gebied geldt voor signaallampen, zie verder ook de uitleg over signaallampen en de kleurgebieden op de OLiNO website.

De kleurcoördinaten zijn  $x=0.4546$  en  $y=0.4003$ .

## Lampmeetrapport - 4 sep 2013

### Kleurweergave-index of CRI

Hierbij het plaatje van de kleurweergave index. Deze wordt goed uitgelegd op de Wiki over kleurweergave-index. De echte relevantie van de CRI waarde wordt verder in een artikel op OliNo besproken.

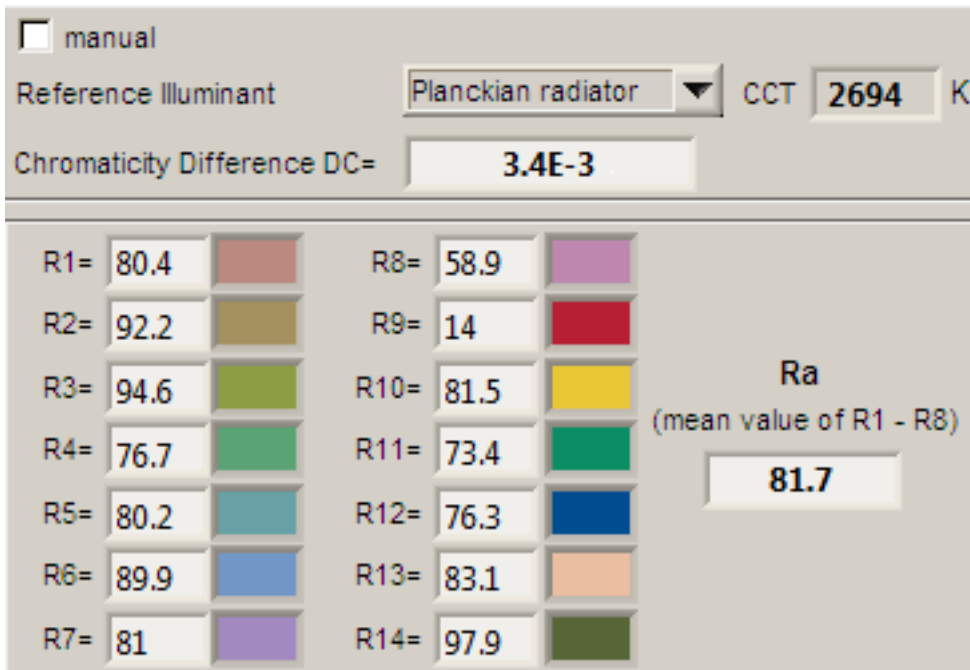

*De gegevens mbt de kleurweergave index van het licht van deze lamp.*

Deze waarde van 82 geeft aan in hoeverre het licht van deze lamp een aantal referentiekleuren kan weergeven in vergelijking met het licht van een referentiebron (voor < 5000K een zwarte straler en voor > 5000K de zon/buitenlicht).

Deze waarde van 82 is groter dan de waarde van 80 die als minimum geldt voor een natuurgetrouwe kleurweergave voor alledaags gebruik, zie ook de uitleg over CRI waardes en hun betekenis op de OliNo website.

De "chromaticity difference" is 0.0034, wat aangeeft hoever de kleur van deze lamp afligt van het pad van de zwarte straler. Er wordt in sectie 5.3 van CIE 13.3-1995 een waarde genoemd van 5.4E-3 zonder verdere uitleg.

Een andere referentie is gegeven met de aangegeven gebieden voor wit licht in het kleursoortdiagram.

## Lampmeetrapport - 4 sep 2013

### Spanningsafhankelijkheid

De lamp is onderzocht op hoe afhankelijk de parameters verlichtingssterkte  $E_v$  [lx] en het opgenomen netto vermogen  $P$  [W] zijn van de lampspanning. Uit de deling van  $E_v$  door  $P$  volgt een inschatting van de efficiëntie.

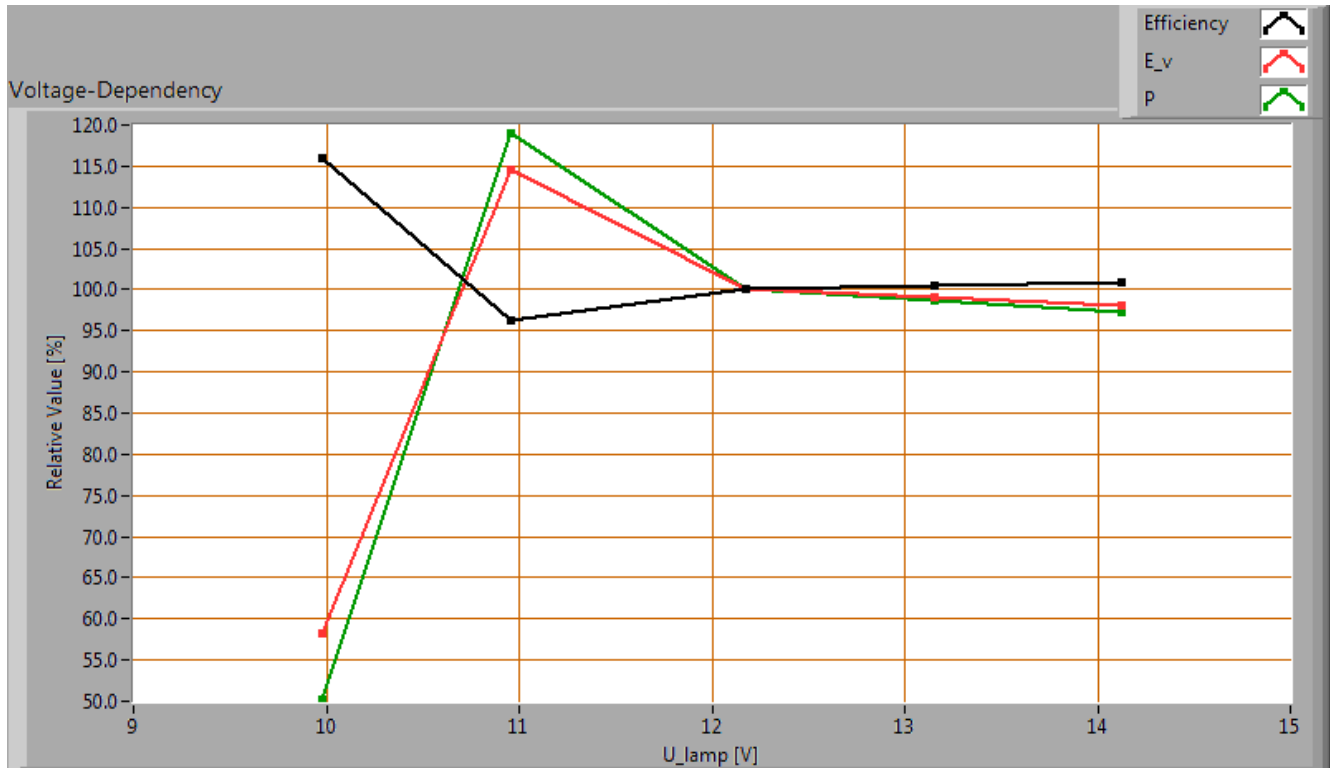

*Afhankelijkheid van lampparameters van de ingestelde lampspanning.*

Er is een niet-constante afhankelijkheid van de verlichtingssterkte wanneer de voedingsspanning tussen de 10 - 14 V DC varieert.

Er is een niet-constante afhankelijkheid van het opgenomen vermogen wanneer de voedingsspanning tussen de 10 - 14 V DC varieert.

Een abrupte variatie van + of - 0.25 V DC levert een verandering van de lichtintensiteitswaarden van maximaal 2.9 %. Dit verschil in lichtintensiteit is niet zichtbaar wanneer deze variatie abrupt gebeurt.

## Lampmeetrapport - 4 sep 2013

### Opwarm-effecten

Van deze lamp zijn de opwarm-effecten doorgemeten op de verschillende interessante parameters. Zie ook de grafiek.

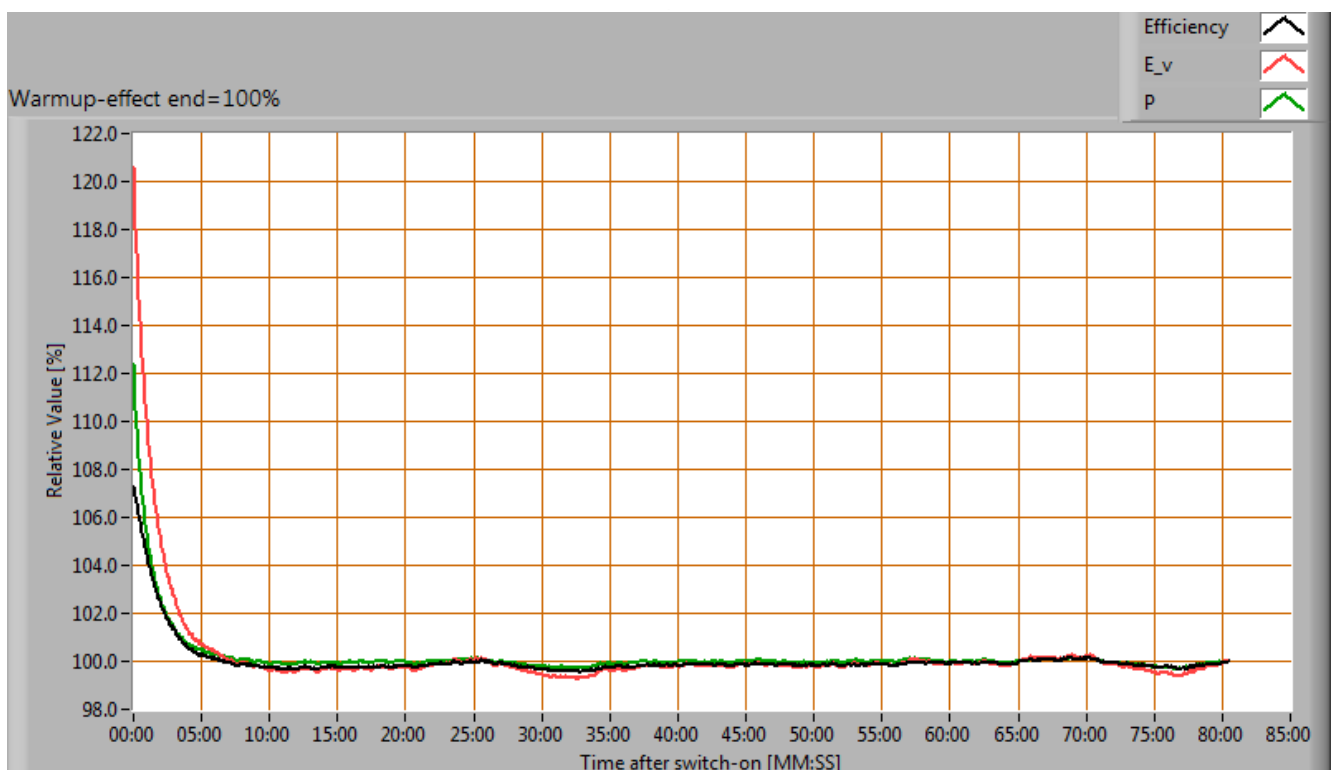
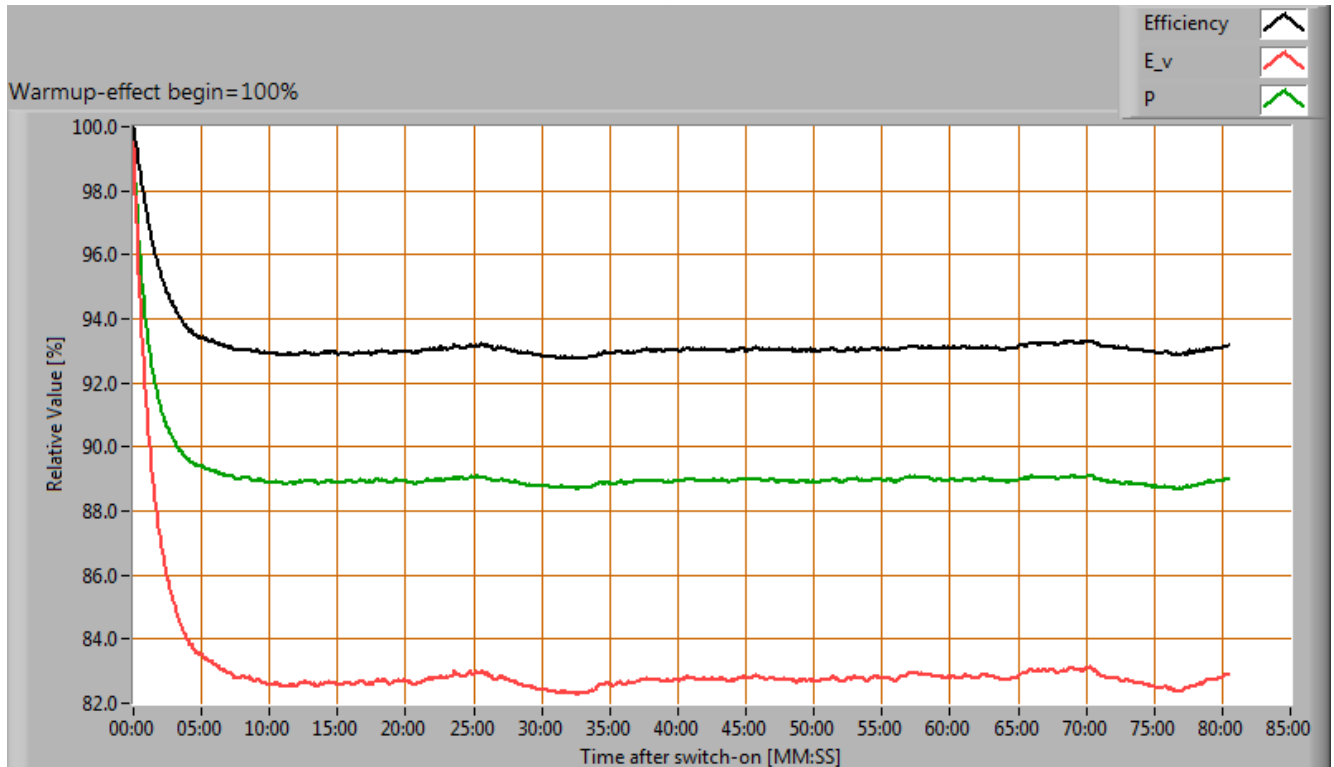

Opwarmen van de lamp en het effect op lampparameters; 100 % niveau aan het begin en aan het eind gelegd

## Lampmeetrapport - 4 sep 2013

Gedurende de opwarming varieert de verlichtingssterkte gedurende 4 minuten en neemt dan 17 % af.

Gedurende de opwarming varieert het vermogen gedurende 3 minuten en neemt dan 11 % af.

### Mate van knippenen

Er is gekeken naar de mate van snelle verlichtingssterktevariaties van het licht van de lamp. Zie voor meer uitleg over de meetopstelling en achtergrond mbt verlichtingssterktevariaties de uitlegartikelen op OliNo.

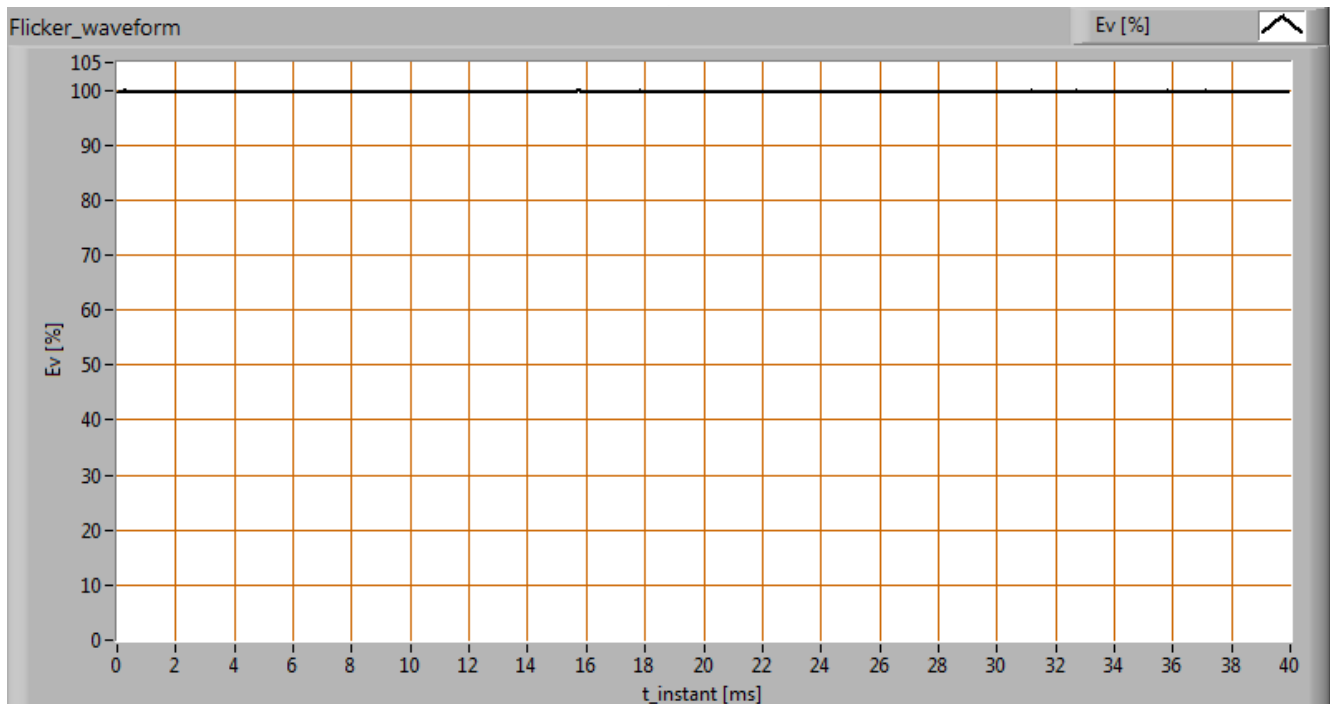

*De mate van snelle verlichtingssterktevariaties van het licht van de lamp*

parameter	waarde	eenheid
Knipperfrequentie	60.9	Hz
Verlichtingssterkte modulatie	0	%

Verlichtingssterkte-modulatie-index wordt berekend als:  $(\max\_Ev - \min\_Ev) / (\max\_Ev + \min\_Ev)$ . Zie tevens meer uitleg over verlichtingssterkte-modulatie-index en knipperfrequentie op de OliNo website.

## Lampmeetrapport - 4 sep 2013

### Biologisch effect

Het biologisch effect zegt iets over in hoeverre het licht van deze lamp in staat is het menselijk dag- nachtritme te beïnvloeden evenals de mate van melatonineopwekking te onderdrukken. Zie ook een uitlegartikel (in Engels) over biologisch effect op OliNo. De volgens de voornorm DIN V 5031-100:2009-06 interessante biologische factoren:

biologische effect factor	0.333
k_biol trans (25 jaar)	1.000
k_biol trans (50 jaar)	0.768
k_biol trans (75 jaar)	0.512
k_pupil(25 jaar)	1.000
k_pupil(50 jaar)	0.740
k_pupil(75 jaar)	0.519



## Lampmeetrapport - 4 sep 2013

### Blauw Licht Schade

De mate van blauwlicht en de schade die het kan veroorzaken op het netvlies is bepaald. Hierbij de resultaten.

Zie voor meer uitleg over blauwlichtschade en de manier van meten op OliNo.

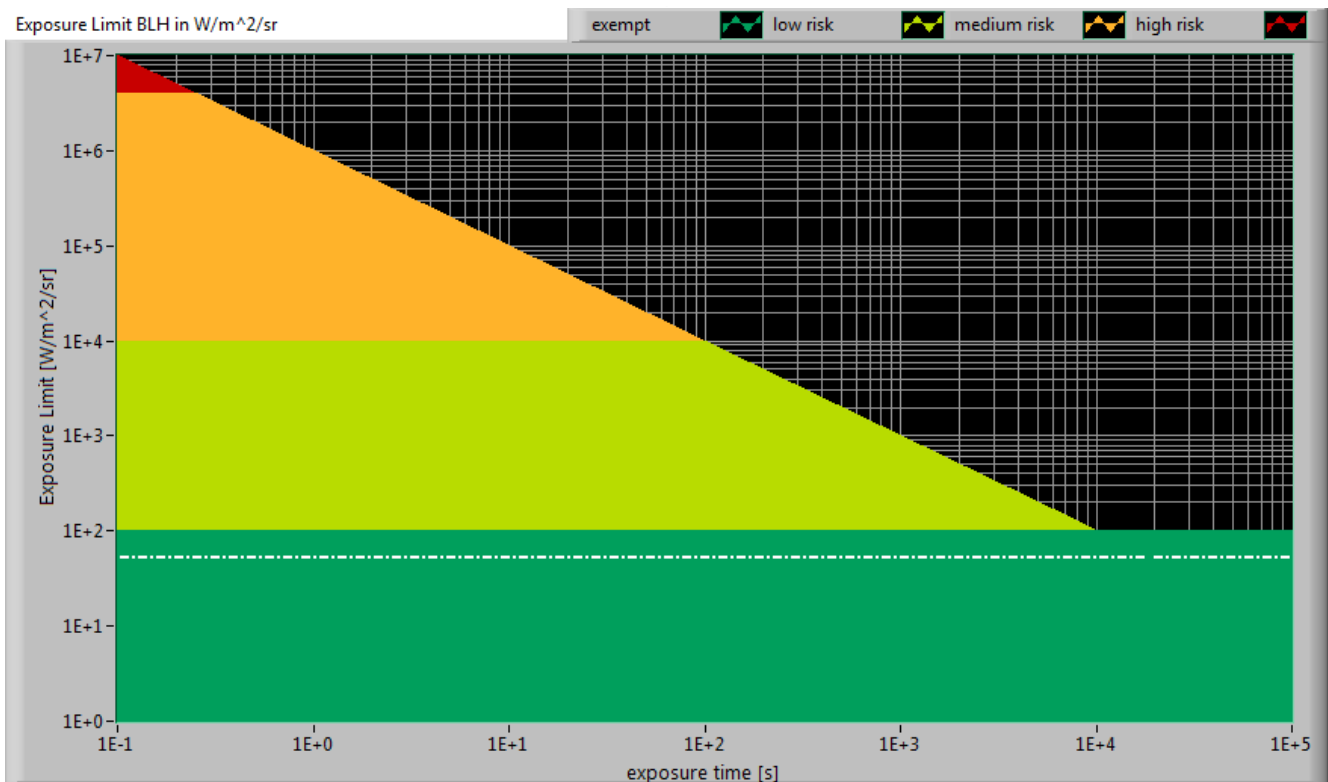

Het niveau van blauw licht van deze lamp tov de blootstellingslimiet en de verschillende classificatiegebieden.

L_lum0 [mm]	10	Afmeting helderste gedeelte lamp in C0-C180 richting.
L_lum90 [mm]	10	Afmeting helderste gedeelte lamp in C90-C270 richting.
SSD_500lx [mm]	159	Berekende afstand waarop 500 lux gemeten zou moeten worden. Dit is geldig wanneer deze zich bevindt in het verre veld van de lamp. Noot: Als deze waarde < 200 mm is dan is op grond van de norm IEC 62471:2006 gerekend op 200 mm afstand.
Begin verre veld [mm]	71	Minimale afstand waarbij de lamp gezien kan worden als puntbron. In dit gebied geldt dat $E_v$ evenredig is met $(1/afstand)^2$ .
300-350 nm waardes ingevuld met 0	nee	In het geval dat OliNo heeft gemeten met een SpecBos 1211 spectrometer zonder UV optie dan is er geen meetdata van 300-349 nm. Bij lampen die nabij 350 nm geen energieinhoud meer hebben, kan dan het gebied van 300-349 nm eventueel ingevuld worden met 0.

## Lampmeetrapport - 4 sep 2013

alpha_C0-C180 [rad]	0.050	(Schijnbare) voorwerpshoek in C0-C180 richting.
alpha_C90-C270 [rad]	0.050	(Schijnbare) voorwerpshoek in C90-C270 richting.
alpha_AVG [rad]	0.050	Gemiddelde (schijnbare) voorwerpshoek. Indien $\geq 0.011$ rad dan wordt met radiantie $L_b$ de blootstellingslimiet berekend. Anders met irradiantie $E_b$ .
Blootstellingswaarde [W/m <sup>2</sup> /sr]	5.31E+1	Blauwlichtschade waarde voor deze lamp, gemeten recht onder de lamp. Er is gerekend met $L_b$ .
Blauwlichtschade risico groep	0	0=geen, 1=laag, 2 = gemiddeld, 3=hoog risico.

### Disclaimer

De informatie in dit meetrapport van OliNo is met de grootst mogelijke zorg samengesteld. Desondanks kan het voorkomen dat er onvolkomenheden in de informatie zitten. OliNo kan niet aansprakelijk worden gesteld voor de inhoud van de informatie in dit meetrapport en / of voor de gevolgen van het gebruik ervan. Aan de gegevens, zoals die in dit meetrapport van OliNo worden weergegeven, kunnen geen rechten worden ontleend. Er is naar gestreefd de rechten van de illustraties in dit artikel/werk te regelen volgens de wettelijke bepalingen. Hiervoor is daar waar nodig contact gezocht met de rechtenhebbende. Als het zo is dat dat niet zou zijn gebeurd voor een voorkomend geval en er wordt gemeend rechten te kunnen doen gelden, gelieve dan contact op te nemen met OliNo zodat naar een passende oplossing gewerkt kan worden.

### Licentie

Dit meetrapport is met grote zorgvuldigheid samengesteld en bevat meetdata afkomstig van onafhankelijke professionele metingen uitgevoerd door OliNo. Het is toegestaan om dit rapport in ongewijzigde vorm beschikbaar te maken of te verspreiden via internet of andere digitale media. Om de betrouwbaarheid van dit rapport te garanderen is het ten strengste verboden om dit rapport zelf te wijzigen of in gewijzigde vorm te her-publiceren.